



Wunschzettel

Altes Schützenhaus Kulturraum



Bauherrschaft: Genossenschaft Mülibach Andelfingen | Obermühlestrasse 11, 8450 Andelfingen
Vertreten durch Conrad Schneider 079 291 85 75

Architekt: Ruedi Zehnder GmbH | Gernstrasse 18, 8409 Winterthur | www.ruedizehnder.ch
Vertreten durch Ruedi Zehnder 052 242 22 21



Unser Projekt

Die Genossenschaft Mülibach Andelfingen ist eine junge Genossenschaft. Sie wurde 2018 gegründet und hat im Jahr 2020 die Obermühle Andelfingen gekauft. Letztes Jahr hat sie das Alte Schützenhaus, das im Jahre 1792, also vor 230 Jahren, errichtet wurde, günstig erwerben können.

Diese Schützenhäuser waren zu ihrer Zeit, als Stimmen laut wurden, die Ordnung der Alten Eidgenossenschaft in der Schweiz aufzubrechen, wichtige Begegnungsorte für die liberalen Erneuerungsbewegungen, insbesondere der Schützen (vergleiche dazu Gottfried Kellers Novelle «Das Fähnlein der sieben Aufrechten» aus dem Jahr 1861).

Das Alte Schützenhaus in Andelfingen ist ein kommunales Denkmalschutzobjekt. Es hat vier Schiessstände, und der Gegenhang liegt in 220 Meter Entfernung über dem Mülibach. In den letzten Jahren wurde es landwirtschaftlich genutzt und soll nun für die Nachwelt erhalten werden, zumal es höchste Zeit ist, eine Sanierung an die Hand zu nehmen. Es soll sanft umgebaut werden und in Zukunft sollen Ausstellungen, Besprechungen, kleinere Festlichkeiten, Degustationen usw. durchgeführt werden können. Eine Stube und ein Aussenplatz mit Bank laden auch die Fussgänger zum Verweilen ein.

Der Umbau und die Umgebungsgestaltung kosten rund 520'000.- Franken. Da die Einnahmen aus der Vermietung nur knapp die jährlichen Unterhaltsarbeiten decken werden, muss dieses Budget rein mit Spendengeldern von privater Hand, durch Arbeitsleistungen der Genossenschaft und von Schweizerischen Stiftungen gedeckt werden. Bevor wir die grossen Stiftungen in der Schweiz angehen, müssen wir den finanzkräftigen Stiftungen zeigen, dass wir aus unserem Dorf und der Genossenschaft heraus vor Ort unseren Beitrag von 50' – 100'000.- Franken aus eigener Kraft leisten können. Deshalb starten wir diesen Herbst die Spendenaktion zugunsten des Alten Schützenhauses mit unserem Wunschzettel, damit Sie alle Ihren grösseren und kleineren Teil zur Rettung und Sanierung des Schützenhauses beitragen können.

Wir vom Vorstand freuen uns auf viele Begegnungen rund ums Schützenhaus und auf viele grosszügige Spenderinnen und Spender.

Spenden Sie bitte fröhlich und kräftig für unseren neuen Kulturraum in Andelfingen, der ein Ort der Begegnung für die Bevölkerung werden soll.

Für den Vorstand

Conrad Schneider

Präsident der Genossenschaft Mülibach Andelfingen

Beschrieb

Um das Alte Schützenhaus zur zukünftigen Nutzung zu ertüchtigen, muss einiges in Stand gestellt werden. Der zum Teil morsche Dachstuhl wird saniert und das Gebälk wo nötig durch neue Tragkonstruktionen ersetzt. Für die Eindeckung werden die Biberschwanzziegel wiederverwendet und die Dachfläche wird mit Glasziegeln ergänzt, sodass ein punktueller Tageslicht-Einfall entsteht. Die aus Riegeln und Ausfachungen bestehenden Aussenwände werden gefestigt und ergänzt, anschliessend wird ein neuer Kalkputz aufgetragen. Den äusseren Abschluss bilden neben den neuen Fenstern und Türen das aufgearbeitete Scheunentor und die Holz-Jalousieläden.

Im Inneren erfolgt ein Ausbau mit hinterdämmten Massivholzplatten, deren Oberflächen naturbelassen bleiben. Der Einbau einer kleinen Küche ermöglicht den Mietern, sich in einem gewissen Masse Vorort zu Verpflegen. Das vom Vorplatz her zugängliche WC wird behindertengerecht ausgestaltet. Damit es im Alten Schützenhaus auch an kälteren Tagen gemütlich ist, wird ein Holzofen eingebaut, der bei Bedarf befeuert werden kann. Die Einbettung im Obstgarten und die grosse Birke, die zum Ensemble gehört, bleiben bestehen und erfahren eine Pflege durch eine Fachperson.

Ruedi Zehnder, Architekt



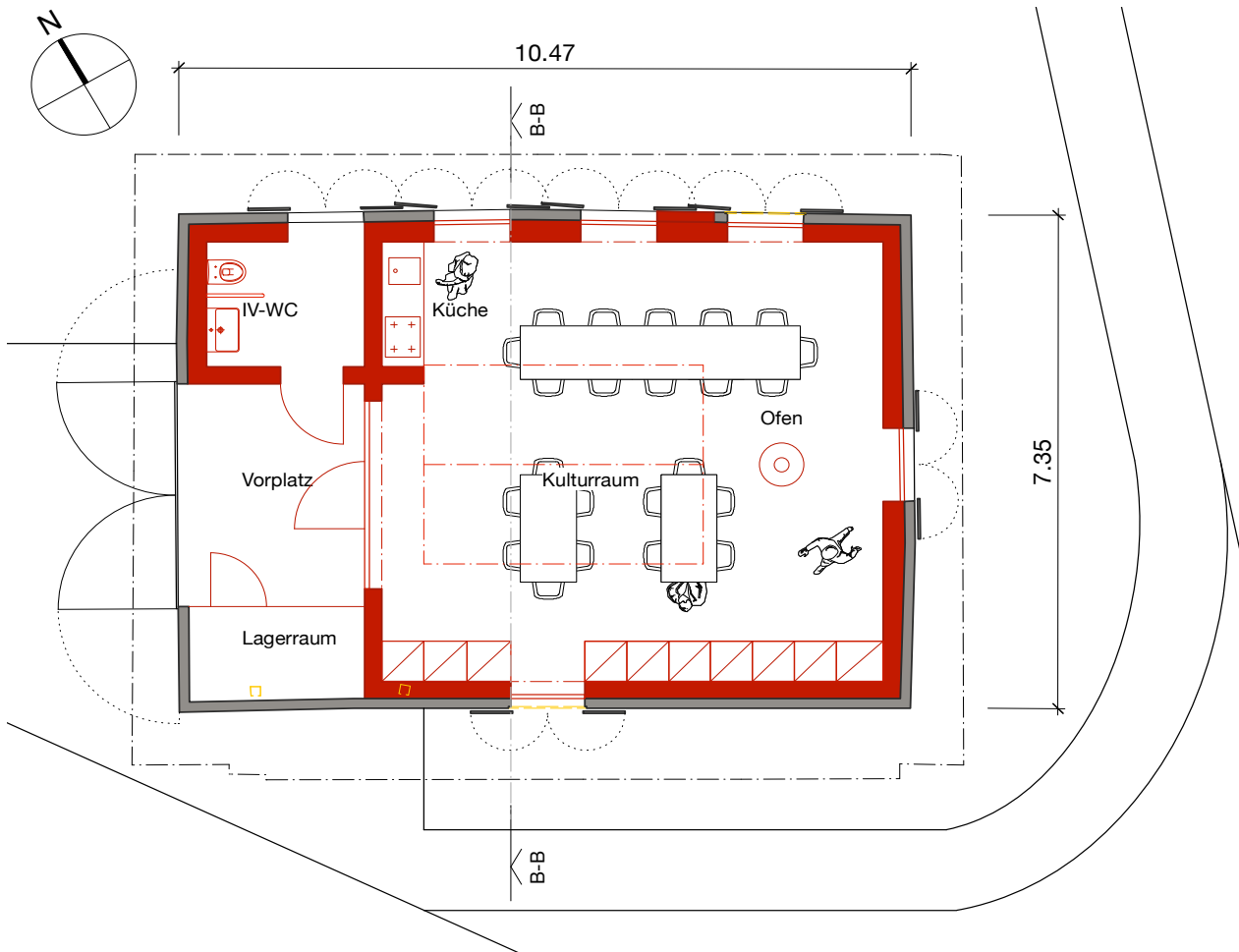

Grundriss, 1:100

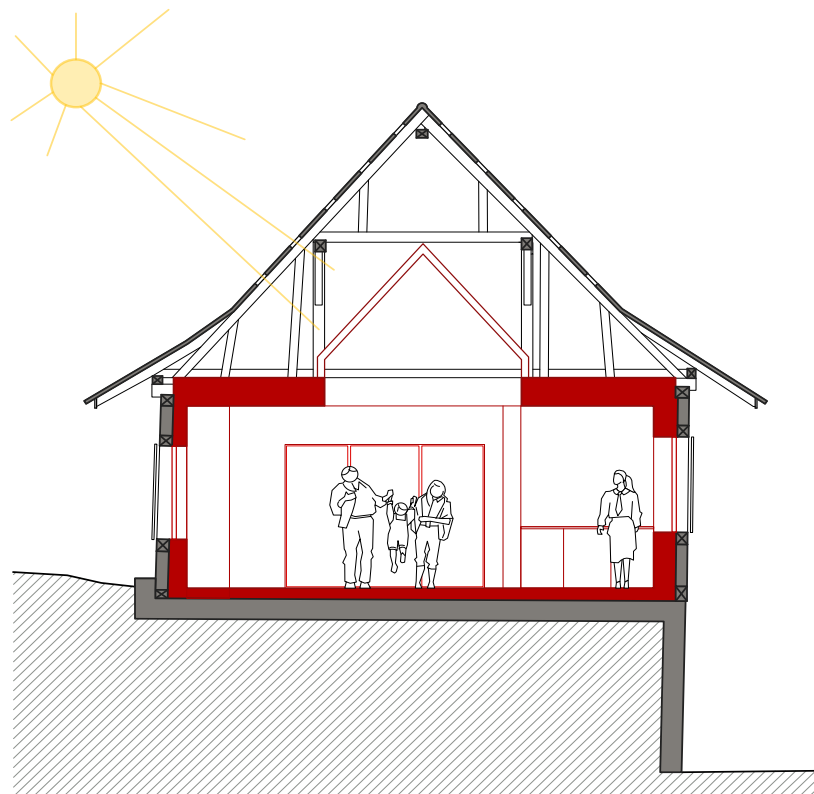

Schnitt, 1:100



Fassade Südost, 1:100



Fassade Nordwest, 1:100

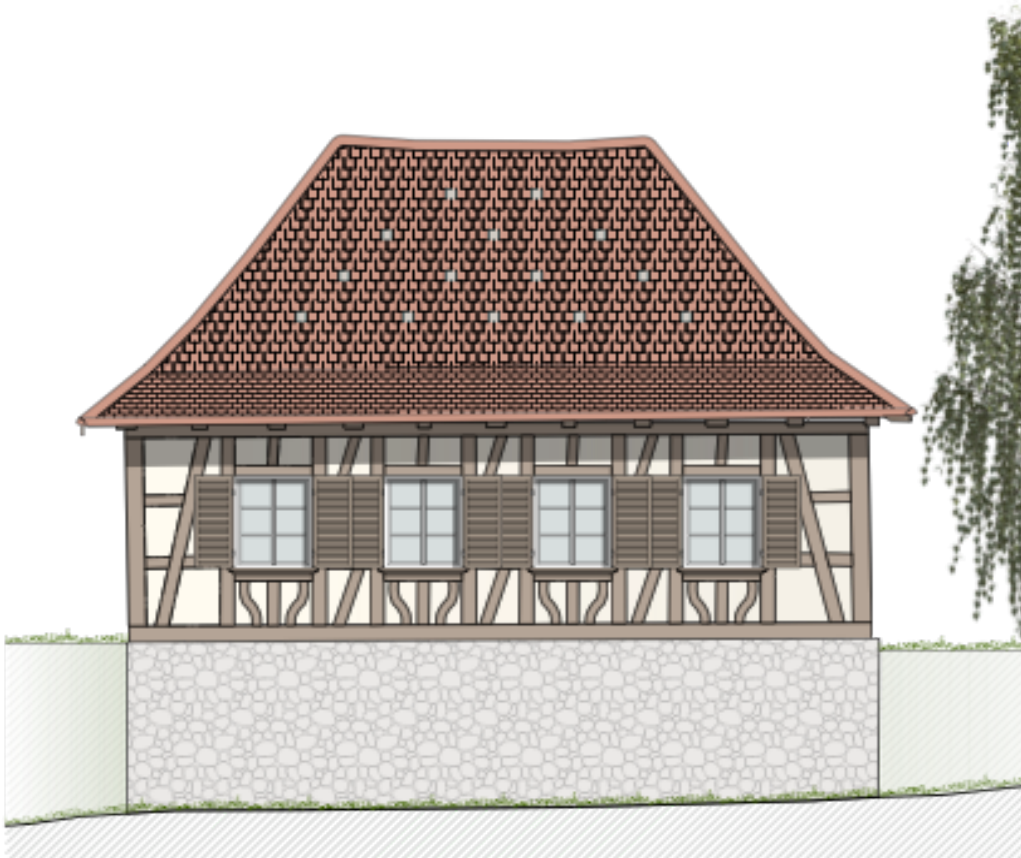

Fassade Nordost, 1:100

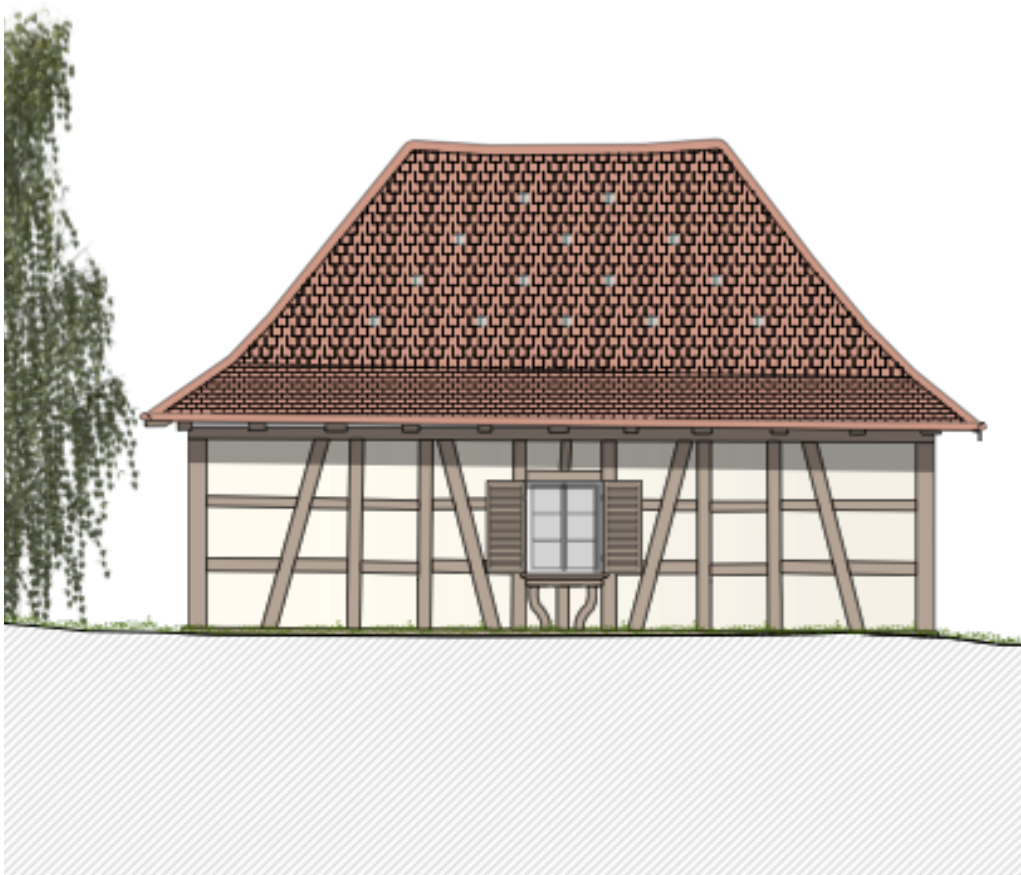

Fassade Südwest, 1:100

Wunschzettel bestehende Bauteile

Bauteil	Beschrieb	Ausmass	Betrag
Riegelwerk	bestehendes Holzriegelwerk reparieren, ergänzen, sichtbare Teile aufarbeiten	50 Stk à	150 Fr.



Ausfachungen	Ausfachungen ergänzen, Oberflächen neu erstellen	100 Stk à	200 Fr.
--------------	--	-----------	---------



Bauteil	Beschrieb	Ausmass	Betrag
Binderkonstruktion	Anteil Sanierung Dachbinderkonstruktion	3 Stk à	15'000 Fr.
	Hauptbinder	2 Stk à	1'500 Fr.



Dachgebälk	Sparren ergänzen, verstärken und auswechseln	30 Stk à	500 Fr.
------------	--	----------	---------



Schiessfenster	Rekonstruktion Holzeinfassungen der ehemaligen Schiessfenster	4 Stk. à	1'000 Fr.
----------------	---	----------	-----------



Bauteil	Beschrieb	Ausmass	Betrag
---------	-----------	---------	--------

Fundation	Anteil Instandstellung und Sicherstellung der Tragfähigkeit der Fundation	6 Stk. à	10'000 Fr.
-----------	---	----------	------------



Tor	bestehendes Tor aufbereiten	pauschal	5'000 Fr.
-----	-----------------------------	----------	-----------



Bauteil	Beschrieb	Ausmass	Betrag
Eindeckung	neue Ziegel	155 m2 à	200 Fr.
	neue Glasziegel	50 Stk. à	50 Fr.
	Schutzmassnahmen bis zur Sanierung	pauschal	1'500 Fr.



Fensterläden	Aufarbeiten bestehende Holzläden	2 Stk. à	300 Fr.
	neue Holzläden bei Schiessfenstern	4 Stk. à	1'000 Fr.



Äussere Oberflächen	Überarbeiten der äusseren Holzteile	pauschal	5'000 Fr.
---------------------	-------------------------------------	----------	-----------



Bauteil	Beschrieb	Ausmass	Betrag
Fenstergitter	bestehende Fenstergitter aufarbeiten und wieder einsetzen	2 Stk. à	500 Fr.



Rückbau Schopf	Rückbau des angebauten Schopfes	pauschal	15'000 Fr.
----------------	---------------------------------	----------	------------



Umgebungsarbeiten	Obstbäume schneiden und Erstpflege	4 Stk. à	200 Fr.
-------------------	------------------------------------	----------	---------



Bauteil	Beschrieb	Ausmass	Betrag
Spalier	Pflege und Unterhalt der bestehenden Spalierbepflanzung	pauschal	800 Fr.



Birke	Schutz und Schnitt der bestehenden Birke	pauschal	4'000 Fr.
-------	--	----------	-----------



Wunschzettel neue Bauteile

Bauteil	Beschrieb	Ausmass	Betrag
Sitzbank	massive Sitzbank für Aussenbereich	pauschal	2'000 Fr.
 <p style="text-align: right; margin-right: 50px;">Referenzbild</p>			
Fenster	neue Holzfenster	6 Stk. à	1'000 Fr.
Türfront	mit Glaseinsätzen	pauschal	4'000 Fr.
Elektroanlagen	Beleuchtung Eingangsbereich	pauschal	2'000 Fr.
	Beleuchtung Kulturraum	pauschal	7'000 Fr.
	Beleuchtung WC	pauschal	500 Fr.
	Aussenbeleuchtung	pauschal	500 Fr.
Sanitäranlagen	WC-Schüssel, Spülkasten + Bedienung	pauschal	1'000 Fr.
	Papierhalter	pauschal	80 Fr.
	Waschtisch mit Armatur und Sifon	pauschal	1'000 Fr.
	Haltegriff	pauschal	120 Fr.
	Spiegel	pauschal	200 Fr.
	Handhygiene (Seifen-/ Papierspender)	pauschal	400 Fr.

Bauteil	Beschrieb	Ausmass	Betrag
Kücheneinrichtungen	Küchenmöbel mit Geräten und Spüle	pauschal	6'000 Fr.
Schlosserarbeiten	Inneres Glas-Oblicht	pauschal	10'000 Fr.
Schreinerarbeiten	Einbauschränke	10 Stk. à	1'000 Fr.
	WC-Türe	pauschal	2'000 Fr.
Bodenbeläge	Kalkbeton	50 m2 à	200 Fr.
	Plattenbeläge WC	pauschal	3'000 Fr.
Hafnerarbeiten	Ofen	pauschal	6'000 Fr.
	Kamin	pauschal	6'000 Fr.



Wir unterstützen die Sanierung des Alten Schützenhauses durch die Spende an folgenden Gegenständen aus dem Wunschzettel:

.....

Ort, Datum:

Ihre Adresse:

Vorname, Name
 Strasse & Nr.
 PLZ, Wohnort
 Mail
 Tel.

Unsere Adresse:

Susann Langhart (Kassierin)
 Wiler 47
 8414 Buch am Irchel
 susann.langhart@immolution.ch

Nach Eingang der Anmeldung und des Betrages werden wir Ihnen den Eingang Ihrer Spende schriftlich bestätigen. Wir werden Sie periodisch über die Entwicklung der Spendensammlung und der späteren Umsetzung der Sanierung informieren. Wir bedanken uns an dieser Stelle ganz herzlich für Ihre Unterstützung.

Der Vorstand der Genossenschaft Mülibach Andelfingen.



Empfangsschein

Konto / Zahlbar an
 CH76 8080 8003 9613 2276 0
 Genossenschaft Mülibach Andelfingen
 Obermühlestrasse 11
 8450 Andelfingen

Zahlbar durch (Name/Adresse)

┌
 └

Währung Betrag
 CHF

┌
 └

Annahmestelle

Zahlteil



Währung Betrag
 CHF

┌
 └

Konto / Zahlbar an

CH76 8080 8003 9613 2276 0
 Genossenschaft Mülibach Andelfingen
 Obermühlestrasse 11
 8450 Andelfingen

Zusätzliche Informationen
 Spende "altes Schützenhaus"

Zahlbar durch (Name/Adresse)

┌
 └